SCHEDA I.G.O. PARTIGIANI

DENTE GIUSEPPE

N. a Sacco (SA) il 16.12.1922 – Robilante (CN) 20.2.1945

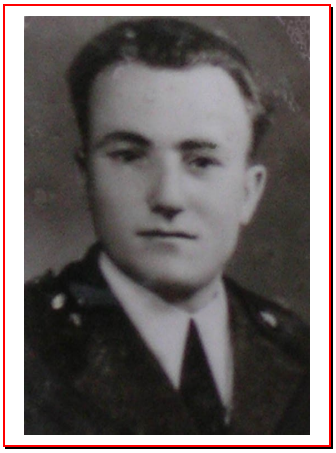

Nome di battaglia Peppe

SCHEDA I.G.O. PARTIGIANI

Dettaglio: DENTE GIUSEPPE

Codice	VC06284	Numero delibera		Fascicolo	000001gl

DATI ANAGRAFICI

Cognome	DENTE	Nome	GIUSEPPE		
Nome del padre	DATI RISERVATI	Nome della madre	DATI RISERVATI		
Fratelli		Sesso	M	Cittadinanza	ITA
Data di nascita	16.12.1922	Comune di nascita	SACCO	Provincia di nascita	SA
Comune di residenza	SACCO	Provincia di residenza	SA	Indirizzo	
Titolo di studio		Professione			

EVENTUALE APPARTENENZA ALLE FORZE ARMATE

Forze armate		Arma	Reparto
Grado conseguito		Località	

EVENTUALE ADESIONE ALLA REPUBBLICA SOCIALE

Reparto RSI		Grado conseguito	
Dal		Al	

ATTIVITÀ PARTIGIANA

Nome di battaglia	PEPPE	Qualifica ottenuta	CADUTO	Ultima formazione	1° DIV ALPINA GL
Prima formazione	1° DIV ALPINA GL	Dal	17.04.1944	Al	20.02.1945
Grado conseguito	PARTIGIANO	Dal	17.04.1944	Al	20.02.1945
Seconda formazione		Dal		Al	
Grado conseguito		Dal		Al	
Terza formazione		Dal		Al	
Grado conseguito		Dal		Al	
Comune in cui è stato ferito		Provincia		Data del ferimento	
Caduto il	20.02.1945	Causa della morte			
Comune	ROBILANTE	Distretto	SA		
Luogo di deportazione		Dal		Al	
Prima decorazione		Seconda decorazione		Terza decorazione	
Ulteriori dati	DECESSO				
Annotazioni e rettifiche					

ultimo aggiornamento 11.09.2007- Copyright © 2000-2007 istoreto.it

Appartenente alla 1ª Div. Alpina Giustizia e Libertà , impavido affrontò il plotone di esecuzione.

SCHEDA I.G.O. PARTIGIANI

ISTITUTO GALANTE OLIVA
studi e ricerca storica

E' sepolto al Cimitero degli Eroi di Salerno